MICE meetings

CONGRESOS, CONVENCIONES E INCENTIVOS

HOSPEDAJE

Acorbat '24

XXIV Congreso Internacional

Acorbat'24
XXIV Congreso Internacional

HOTEL

Extended Suites Mérida

El hotel se encuentra a 2 minutos caminando (130 m) del Centro de Convenciones y Exposiciones Yucatán Siglo XXI.

CATEGORÍA: ★★★

Habitación	Precio (MXN)
Sencilla (1pax.)	$1,010.00
Doble (2 pax)	$1,150.00
Triple (3 pax.)	$1,331.50
Cuádruple (4 pax.)	$1,513.00

- Tarifa por habitación por noche.
- Impuestos incluidos.

*Habitaciones y tarifas sujetos a disponibilidad

MICE meetings
CONGRESOS, CONVENCIONES E INCENTIVOS

Acorbat'24
XXIV Congreso Internacional

HOTEL

Holiday Inn Express

El hotel se encuentra a 5 minutos caminando (350 m) del Centro de Convenciones y Exposiciones Yucatán Siglo XXI.

CATEGORÍA: ★★★

Habitación	Precio (MXN)
Sencilla / Doble (1 o 2 pax.)	$2,349.00
Triple (3 pax.)	$2,591.00
Cuádruple (4 pax.)	$2,833.00

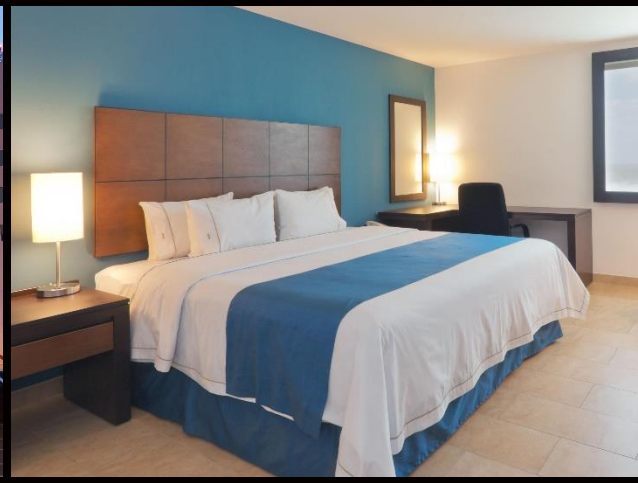

- Tarifa por habitación por noche.
- Impuestos, desayuno buffet americano, propinas camaristas incluidos.

*Habitaciones y tarifas sujetos a disponibilidad

MICE meetings
CONGRESOS, CONVENCIONES E INCENTIVOS

Acorbat'24
XXIV Congreso Internacional

HOTEL

Hampton Inn Siglo XXI

El hotel se encuentra a 6 minutos caminando (450 m) del Centro de Convenciones y Exposiciones Yucatán Siglo XXI.

CATEGORÍA: ★★★

Habitación	Precio (MXN)
Sencilla / Doble (1 o 2 pax.)	$2,228.00
Triple (3 pax.)	$2,530.50
Cuádruple (4 pax.)	$2,833.00

- Tarifa por habitación por noche.
- Impuestos, desayuno buffet americano, propinas camaristas incluidos.

*Habitaciones y tarifas sujetos a disponibilidad

MICE meetings
CONGRESOS, CONVENCIONES E INCENTIVOS

Acorbat'24
XXIV Congreso Internacional

HOTEL

Residence Inn by Marriott Mérida

CATEGORÍA: ★★★

El hotel se encuentra a 12 minutos caminando (900 m) del Centro de Convenciones y Exposiciones Yucatán Siglo XXI.

Habitación	Precio (MXN)
Sencilla / Doble (1 o 2 pax.)	$2,167.50
Triple (3 pax)	$2,796.70
Cuádruple (4 pax.)	$3,401.70

- Tarifa por habitación por noche.
- Impuestos, desayuno americano, propinas camaristas incluidos.

*Habitaciones y tarifas sujetos a disponibilidad

MICE meetings
CONGRESOS, CONVENCIONES E INCENTIVOS

Acorbat'24
XXIV Congreso Internacional

HOTEL

Ibis Styles Galerías

CATEGORÍA: ★★★

Habitación	Precio (MXN)
Sencilla (1pax.)	$1,319.00
Doble (2 pax)	$1,618.00
Triple (3 pax.)	$1,817.00
Cuádruple (4 pax.)	$2,016.00
Habitación Suite (1 0 2 pax)	$1,489.00

- Tarifa por habitación por noche.
- Impuestos, desayuno buffet americano, propinas camaristas incluidos.

*Habitaciones y tarifas sujetos a disponibilidad

El hotel se encuentra a 14 minutos caminando y a 5 minutos en auto (1.0 km) del Centro de Convenciones y Exposiciones Yucatán Siglo XXI.
Tarifa estimada en UBER a la sede del evento: $35.23 MXN.

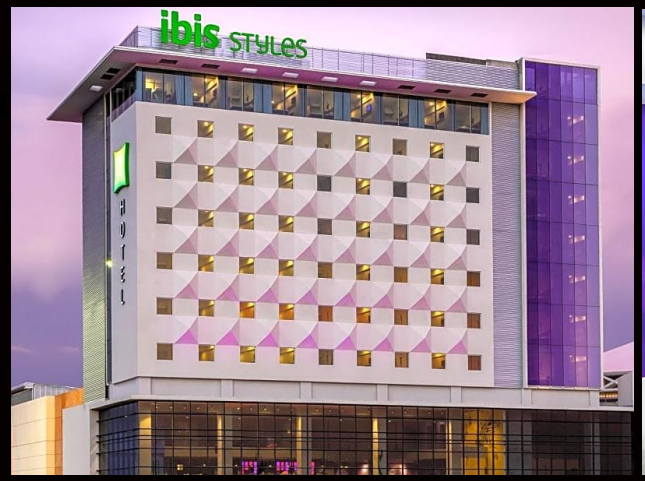

MICE meetings
CONGRESOS, CONVENCIONES E INCENTIVOS

Acorbat'24
XXIV Congreso Internacional

HOTEL

IOH

El hotel se encuentra a 6 minutos en auto (2.1 km) del Centro de Convenciones y Exposiciones Yucatán Siglo XXI.

Tarifa estimada en UBER a la sede del evento: $49.91 MXN.

CATEGORÍA: ★★★

Habitación	Precio (MXN)
Sencilla(1 pax.)	$2,326.60
Doble (2 pax.)	$2,677.20
Triple (3 pax.)	$3,390.80

- Tarifa por habitación por noche.
- Impuestos, desayuno americano, propinas camaristas incluidos.

*Habitaciones y tarifas sujetos a disponibilidad

MICE meetings
CONGRESOS, CONVENCIONES E INCENTIVOS

Acorbat'24
XXIV Congreso Internacional

HOTEL

City Express Montejo

El hotel se encuentra a 7 minutos en auto (2.3 km) del Centro de Convenciones y Exposiciones Yucatán Siglo XXI.

Tarifa estimada en UBER a la sede del evento: $49.91 MXN.

CATEGORÍA: ★★★

Habitación	Precio (MXN)
Sencilla (1 pax.)	$1,512.50
Doble (2 pax)	$1,633.50
Triple (3 pax.)	$1,754.50
Cuádruple (4 pax.)	$1,875.50

- Tarifa por habitación por noche.
- Impuestos, desayuno buffet americano incluidos.
- Propinas camaristas (opcional) $30.00 MXN por habitación, por noche.

*Habitaciones y tarifas sujetos a disponibilidad

MICE meetings
CONGRESOS, CONVENCIONES E INCENTIVOS

Acorbat'24
XXIV Congreso Internacional

HOTEL

Holiday Inn Mérida

CATEGORÍA: ★★★

El hotel se encuentra a 17 minutos en coche (6.7 km) del Centro de Convenciones y Exposiciones Yucatán Siglo XXI.

Tarifa estimada en UBER a la sede del evento: $89.90 MXN.

Habitación	Precio (MXN)
Sencilla (1pax.)	$3,125.60
Doble (2 pax)	$3,544.20
Triple (3 pax.)	$4,350.00

- Tarifa por habitación por noche.
- Impuestos, desayuno buffet, propinas camaristas, bellboys y meseros incluidos.

*Habitaciones y tarifas sujetos a disponibilidad

MICE meetings
CONGRESOS, CONVENCIONES E INCENTIVOS

MICE meetings
CONGRESOS, CONVENCIONES E INCENTIVOS

RESERVACIONES

ANA EK RAMOS

+52 999 33 888 29

+ (999)7.57.52.78 / (999)7.57.52.79

Calle 58 #429-F x 45 y 47, Col. Centro, Mérida, Yuc.

anaek@micemeetings.mx

www.micemeetings.mx

Mice Meetings